



---

**Ihr Online-Fachhändler für:**

---



- Kostenlose und individuelle Beratung
- Hochwertige Produkte
- Kostenloser und schneller Versand

- TOP Bewertungen
- Exzelerter Kundenservice
- Über 20 Jahre Erfahrung



**E-Mail: [info@unidomo.de](mailto:info@unidomo.de) | Tel.: 04621 - 30 60 89 0 | [www.unidomo.de](http://www.unidomo.de)**

**Vandalensichere Urinaltechnik**

**Relative Leitfähigkeit RL1 Feinbausets**

- Art. Nr. 03.336.00..0000 6 V DC Batterie
- Art. Nr. 03.337.00..0000 230 V AC Einzelsp. Versorg.
- Art. Nr. 03.338.00..0000 230 V AC für zentrale Spannungsversorgung.
- Art. Nr. 03.339.00..0000 24 V AC Einzelsp- Versorg.

**HF (Radar) Technik 230 V / 50 Hz**

- Art. Nr. 03.340.00..0000 Urinal Rohbauergänzungsteile für Einzelspannungsversorgung oder zentrale Spannungsversorgung für bis zu 3 Urinale

**Zubehör**

- Art. Nr. 03.020.00..0000 Leerrohrset mit Zugschnur für RL1 Technik mit Blindabdeckung, oder zur späteren Umrüstung von Hand oder Infrarottechnik zu vandalensicheren Anlagen RL1 Technik mit Abdeckplatte Edelstahl.
- Art. Nr. 16.048.00..0000 SANIT Abdeckplatte Edelstahl blind

**Wartungs- und Service Fernbedienung** für HF-( Radar ) Technik auf Anfrage

**Infrarot-Technik**

**Edelstahl**

- Art. Nr. 16.071.00..0000 6 V DC Batterie
- Art. Nr. 16.072.00..0000 230 V AC Einzelversorg.
- Art. Nr. 16.073.00..0000 230 V/50 zentrale Spannungsversorgung
- Art. Nr. 16.074.00..0000 24 V AC GLT Einzel

**Kunststoff weiß**

- Art. Nr. 16.071.01..0000 6 V DC Batterie
- Art. Nr. 16.072.01..0000 230 V AC Einzelversorg.
- Art. Nr. 16.073.01..0000 230 V/50 zentrale Spannungsversorgung
- Art. Nr. 16.074.01..0000 24 V AC GLT Einzel

**Hand**

**Handbetätigung**

- Art. Nr. 16.064.01..0000 Urinal Abdeckplatte **weiß**
- Art. Nr. 16.064.\*\*..0000 Urinal Abdeckplatte **Grundfarben**
- Art. Nr. 16.064.28..0000 Urinal Abdeckplatte **Chrom/ seidenmatt**
- Art. Nr. 16.064.93..0000 Urinal Abdeckplatte **seidenmatt**
- Art. Nr. 16.064.00..0000 Urinal Abdeckplatte **Edelstahl**

Bei Rückfragen wenden Sie sich bitte an:  
SANIT Technische Beratung:  
036691 59876 / 0172 9958426  
036691 59875 / 0172 9958428

Einige der möglichen Positionen des SANIT Urinal Rohbaukasten

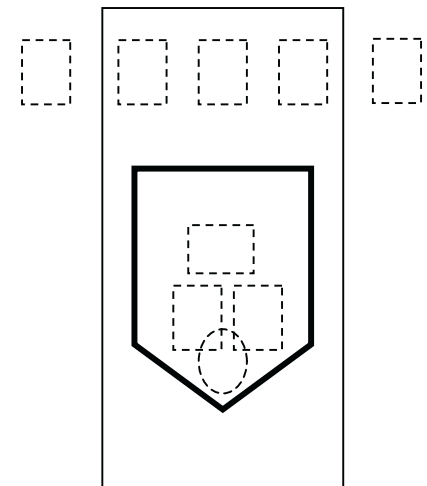
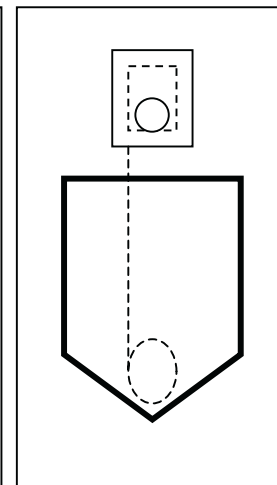
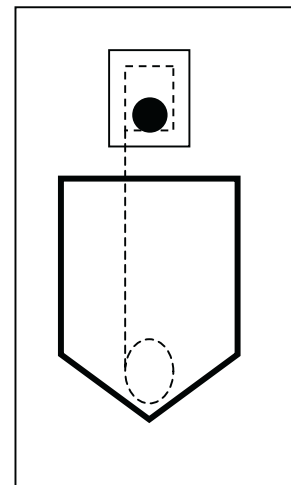
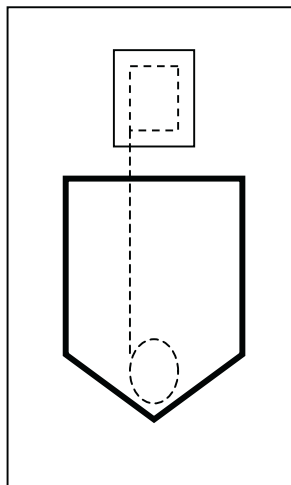
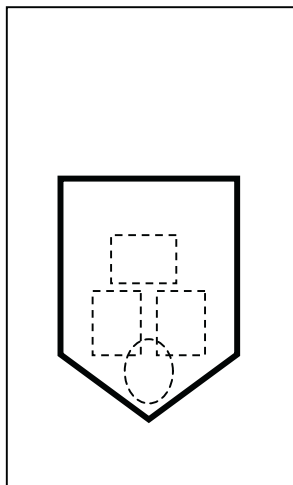

**SANIT Urinal- cartridge valve technology: installation versions for private, semi-public, public and vandal safe applications**

**Vandal safe urinal technology**

**Relative conductivity RL1 finishing sets**

- art. no. 03.336.00..0000 6 V DC battery
- art. no. 03.337.00..0000 230 V AC indiv.power supply
- art. no. 03.338.00..0000 230 V AC central power supply
- art. no. 03.339.00..0000 24 V AC indiv. power supply

**HF (Radar) technology 230 V / 50 Hz**

- art. no. 03.340.00..0000 urinal roughing-in supplementary parts for individual power supply or central power supply of up to 3 urinals

**Accessories**

- art. no. 03.020.00..0000 set of empty pipe with pull string for RL1 technology with blind cover plate or for later retrofitting from manual or infra red to vandal safe installations of RL1 technology, with stainless steel cover plate.
- art. no. 16.076.00..0000 SANIT cover plate, blind, stainless steel

**• Service- and maintenace remote control:**

- for HF- (Radar) technology: available on request
- for RL1 and infra red technology: art.-no. 01.103.00..0000

**Infra red -technology**

**Stainless steel**

- art. no. 16.071.00..0000 6 V DC battery
- art. no. 16.072.00..0000 230 V AC indiv. power supply
- art. no. 16.073.00..0000 230 V/50 central power supply
- art. no. 16.074.00..0000 24 V AC individual building control system

**Plastic white**

- art. no. 16.071.01..0000 6 V DC battery
- art. no. 16.072.01..0000 230 V AC indiv. power supply
- art. no. 16.073.01..0000 230 V/50 central power supply
- art. no. 16.074.01..0000 24 V AC indiv. building control system

**Manual operation**

**Manual operating plates**

- art. no. 16.064.01..0000 **white**
- art. no. 16.064.\*\*..0000 **basic colours**
- art. no. 16.064.28..0000 **shiny chrome / satin chrome**
- art. no. 16.064.81..0000 **shiny chrome**
- art. no. 16.064.93..0000 **satin chrome**
- art. no. 16.064.00..0000 **stainless steel**

In case of questions, please contact:

**SANIT technical service:**

+49 36691 59876  
+49 172 9958426

+49 36691 59875  
+49 172 9958428

Some of the possible positions of the SANIT urinal roughing-in box

