

Manual de Instalación

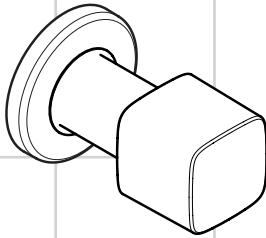

Metris
31677010

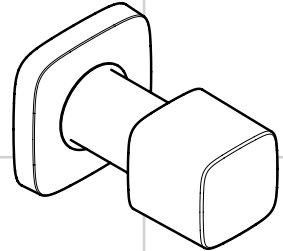

PuraVida
15978010 / 15978410

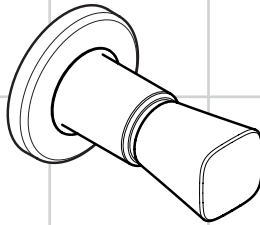

Logis
71970010

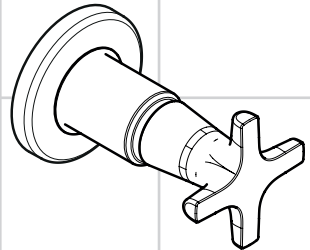

Logis Classic
71976010



02030010



Ihr Online-Fachhändler für:

hansgrohe

- Kostenlose und individuelle Beratung
- Hochwertige Produkte
- Kostenloser und schneller Versand

- TOP Bewertungen
- Exzelerter Kundenservice
- Über 20 Jahre Erfahrung



E-Mail: info@unidomo.de | Tel.: 04621 - 30 60 89 0 | www.unidomo.de

Indicações para o uso:

- Registro de Gaveta 1/2", 3/4", e 1"
- Registro de Pressão 1/2", 3/4"

Composição do produto:

- Ligas de bronze, plástico de engenharia e elastômeros.

Atenção:

Os acabamentos universais HANSGROHE são para instalações com bases Deca ou Docol.

Para a instalação, a profundidade de embutimento do registro deve ser observada e obedecida.

Por Favor, verificar as restrições de embutimento na embalagem do produto HANSGROHE.

Sugestão:

Para a correta e perfeita instalação do acabamento, o range de embutimento do registro Deca ou Docol deve ser obedecido conforme indicado no gabarito do fabricante. Para saber se os acabamentos HANSGROHE são compatíveis com outros tipos de bases entre em contato com o nosso atendimento ao consumidor.

Para limpeza:

- Limpar apenas com sabão neutro, pano macio e água.
- Não utilizar produtos abrasivos.

Desenho e medidas

medidas em milímetros

Metris

31677010

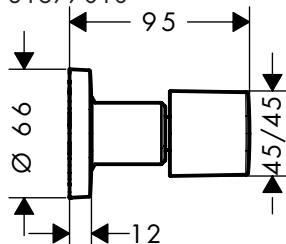

PuraVida

15978010 / 15978410

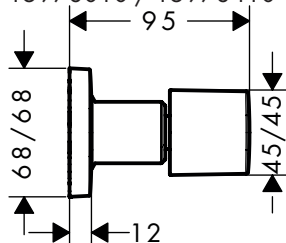

Logis

71970010

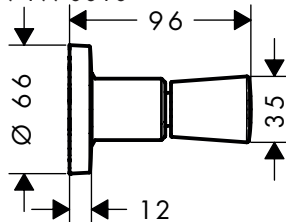

Logis Classic

71976010

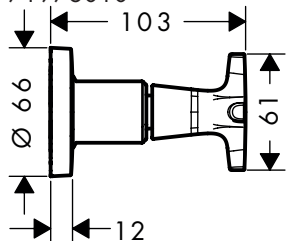

Nesta embalagem contém:

- 1 - uma manopla
- 2 - um parafuso
- 3 - um inserte plástico
- 4 - um prolongador de castelo
- 5 - um conversor Docol
- 6 - um conversor Fabrimar #02030010
- 7 - uma canopla

Instalação: Como instalar?

1. Para a base Docol instalar o conversor 5.
Para a base Fabrimar instalar o conversor 6.
Para a base Deca não instale o conversor 5 / 6.
2. Rosquear a peça 4 no castelo da base.
3. Deslizar a canopla 7 na peça 4 até que esta encoste na parede.
4. Instalar o inserte 3 na peça 4 encaixo-o até o final e depois rosquear o parafuso 2 até a fixação total.
5. Clicar a manopla 1 no inserte 3.

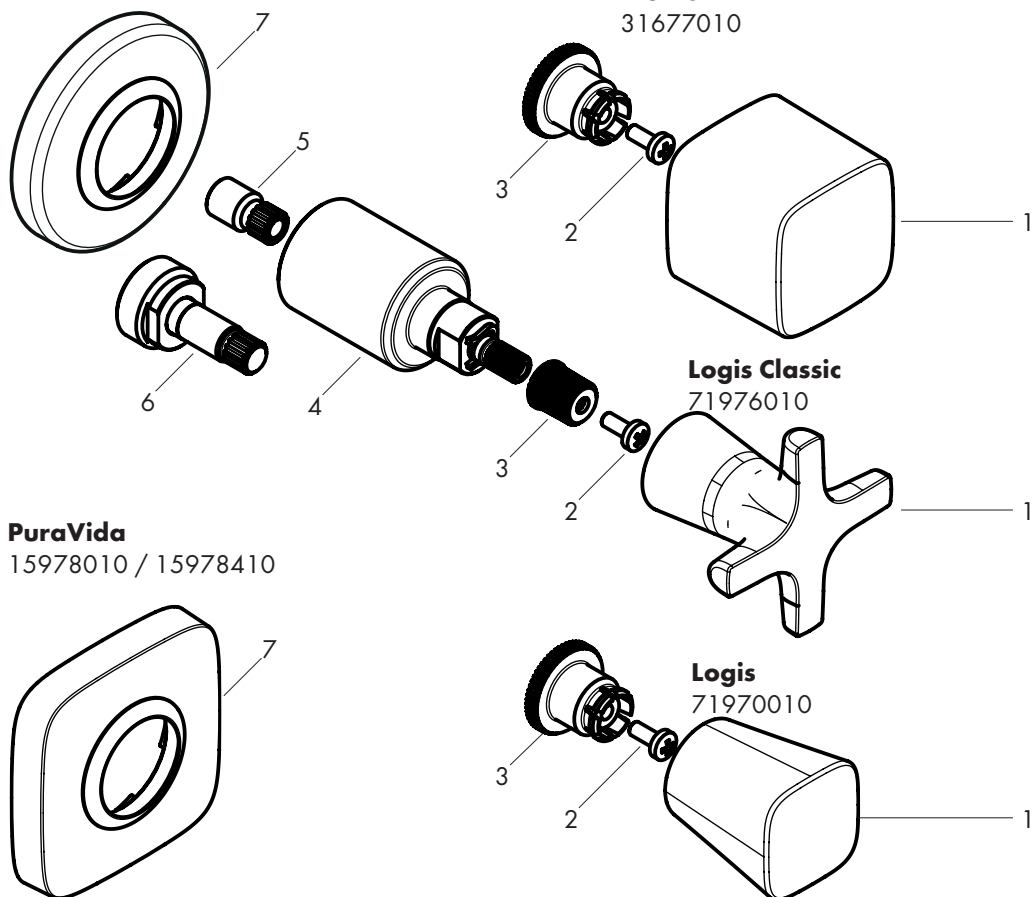

Atendimento ao consumidor HANSGROHE:

Capital- SP- Fone: (11)3149-7070

Demais localidades:0800-7774422

E-mail: info@hansgrohe.com.br

Visite nosso site: www.hansgrohe.com.br

Hansgrohe Brasil Metais Sanitários Ltda.

Alameda Joaquim Eugênio de Lima, 61

Bela Vista, 01403-001

São Paulo, SP, Brasil

CNPJ / CPF : 12.302.744/0001-40

Produzido na Alemanha.



hansgrohe