AXOR Citterio E
Brausemodul 120/120 Softcube Unterputz
Oberflächen: **chrom** Artikelnummer: **36822000**

Beschreibung

Merkmale

- 120 mm große Seitenbrause
- Strahlwinkel in fünf Stufen verstellbar
- Einsatzbereich: nutzbar als Kopf-, Nacken- oder Seitenbrause
- Strahlart: Normalstrahl
- Durchflussmenge Normalstrahl (bei 3 bar): 5,3 l/min
- vollverchromte Strahlscheibe
- Anschlussgewinde: G ½
- bei Installation in direktem Verbund (10 mm Abstand) wird die Nutzung des Grundkörpers # 28486180 empfohlen
- bei losgelöster Installation Anschluss über G ½ Innengewinde möglich
- bei Montage als Kopfbrause im Mehrfachverbund wird die Nutzung der Montagehilfe # 28470180 empfohlen
- Anschlussgröße: DN15

Technologie

Quick Clean

XXL Performance

Designpreise

iF DESIGN AWARD 2015

reddot award 2015 winner

Produktabbildung

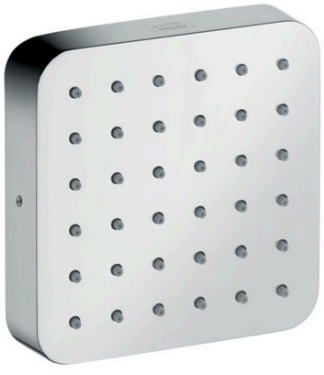

Maßzeichnung

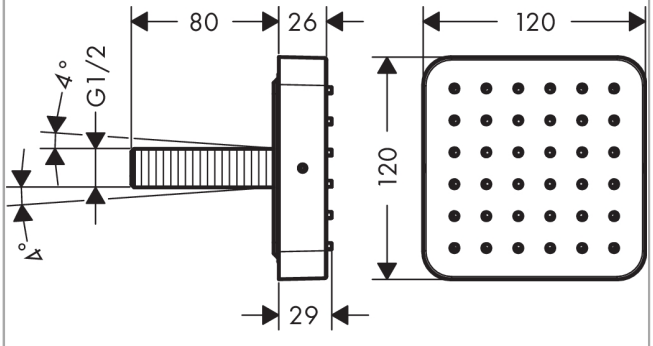

AXOR Citterio E
Brausemodul 120/120 Softcube Unterputz
Oberflächen: **chrom** Artikelnummer: **36822000**

Durchflussdiagramm

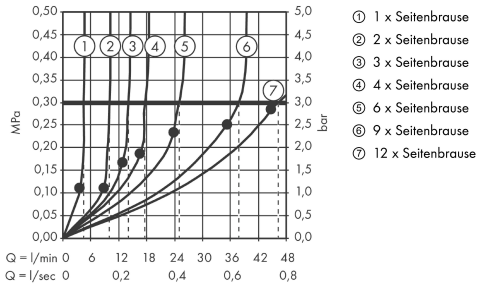

① 1 x Seitenbrause
② 2 x Seitenbrause
③ 3 x Seitenbrause
④ 4 x Seitenbrause
⑤ 6 x Seitenbrause
⑥ 9 x Seitenbrause
⑦ 12 x Seitenbrause